

Les patients du régime 04 SNCF, peuvent bénéficier d'un tiers payant intégral, leur permettant de ne pas faire l'avance de frais lors de leur passage chez un praticien.

I. Facturez un tiers payant sur la part AMO seulement, pour un patient SNCF

Etape 1 : Vérifiez que le patient est bénéficiaire du régime SNCF

Dans le Visualisateur (partie gauche), onglet Feuille de soins, vérifiez que la caisse est de la forme 04 XXX XXXX.

Etape 2 : Créez la feuille de soins

En deuxième page de la feuille de soins électronique, sélectionnez le deuxième cadre de remboursement : « Le PS a pratiqué le tiers payant sur la part obligatoire,.... ».

Remboursement

Cadre de remboursement Nature d'Assurance

Objet d'un tiers payant hors convention de gestion AMO-AMC Activé

Le PS n'a pas pratiqué de tiers payant sur les parts gérées par l'AMO

Le PS a pratiqué le tiers payant sur la part obligatoire, l'assuré avant acquitté le ticket modérateur ou la part complémentaire avant fait l'objet d'un tiers payant hors convention de gestion AMO-AMC

Le PS a pratiqué le tiers payant sur la part obligatoire et la part complémentaire gérée par l'AMO

Le PS a pratiqué le tiers payant sur la part complémentaire gérée par l'AMO

Le PS a pratiqué le tiers payant intégral pour le compte des régimes SNCF, ou Mines

Pas de forçage possible de l'exonération maternité en Carte Vitale

Etape 3 : Sélectionnez le type d'exonération

Une fois le cadre remboursement renseigné, dans le cadre exonération, sélectionnez la ligne : « 3 : Soins particulier exonérés... ».

Exonération

Exonération à l'acte

Exo. Carte Vitale : 0 : Pas d'exonération

3 : Soins particuliers exonérés (traitement de la stérilité, soins aux prématurés, actes exonérants, soins en établissements des nourrissons dans les 30 premiers jours de vie, test de dépistage du virus HIV)

4 : Soins conformes au protocole ALD, présentation d'une attestation d'ALD par le bénéficiaire

5 : Exonération régimes spéciaux (Service médical SNCF, Régime des Mines)

1 C		22.00	22.00	22.00		100	22.00	0.00	...	22/05/2009	3	Cabinet
-----	--	-------	-------	-------	--	-----	-------	------	-----	------------	---	---------

Etape 4 : Vérifiez le montant à régler par l'assuré

La part assuré est à 0, il ne vous reste plus qu'à valider votre feuille de soins.

	22.00 €	22.00 €	22.00 €	0.00 €
Montant à régler par l'assuré : 0.00 €				

II. Facturez un tiers payant sur la part AMO et la part AMC pour un patient SNCF

Etape 1 : Vérifiez que le patient est bénéficiaire du régime SNCF

Dans le Visualisateur (partie gauche), onglet Feuille de soins, vérifiez que la caisse est de la forme 04 XXX XXXX.

Etape 2 : Créez la feuille de soins

En deuxième page de la feuille de soins électronique, sélectionnez le troisième cadre de remboursement: « Le PS a pratiqué le tiers payant sur la part obligatoire et la part complémentaire gérée par l'AMO ».

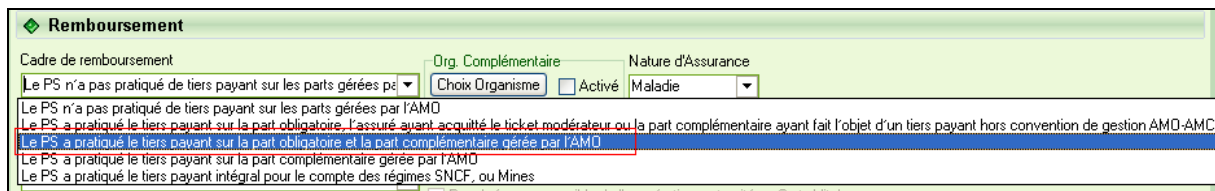

Une fenêtre « Gestion de la part mutuelle s'ouvre », cliquez sur le bouton « Chercher » pour afficher les informations concernant la part mutuelle référencée sur la carte Vitale du patient.

Etape 3 : Sélectionnez votre mutuelle

Double-cliquez sur la mutuelle trouvée, puis cliquez sur le bouton « Valider ».

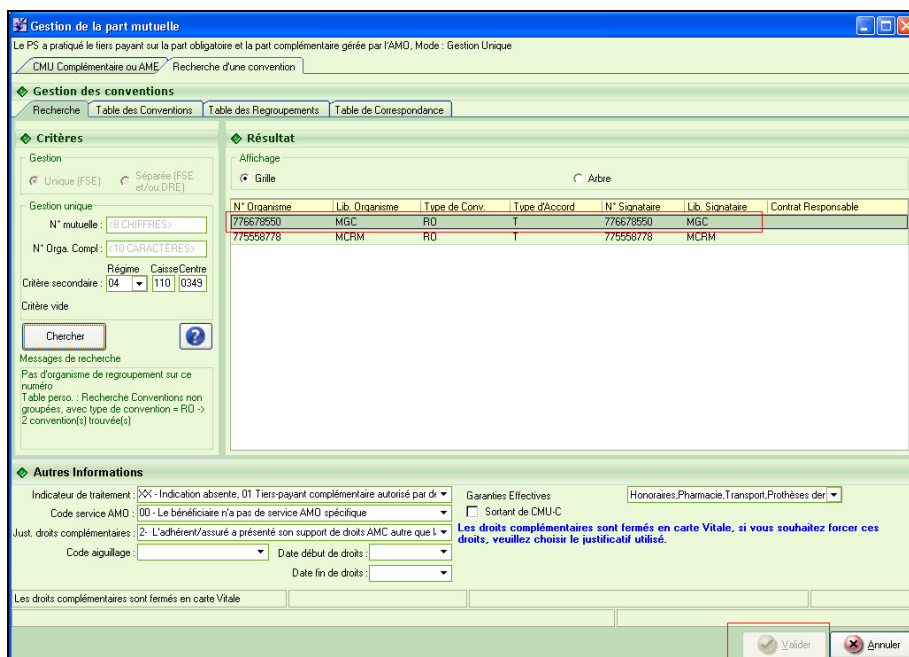

De retour sur la fenêtre de création de la FSE, cliquez sur la calculatrice pour calculer le montant de la part complémentaire :

◆ Exonération

Exo. Carte Vitale : 0 : Pas d'exonération Exonération à l'acte
 Pas de forçage possible de l'exonération maternité en Carte Vitale

◆ Liste des actes prescrits

N°	Code acte	Modificate...	Prix unitaire	Base	Facturé	Qualif. de dép...	Taux	AMO	AMC	DEP	Date d'exécution	Exo.	Lieu d'exécution
1	C		22.00	22.00	22.00		75	16.50	5.50	...	25/05/2009	0	Cabinet

Sur la fenêtre de calcul de la part complémentaire, cliquez sur « Calculer » :

Calcul de la part complémentaire

◆ PART COMPLEMENTAIRE

Code Acte **C** Montant AMO Montant AMC

Formules applicables

Calcul Théorique Min(DR-MRO,DR)

Paramètres

Diagnostics

Formule généralisée à tous les actes

Etape 4 : Vérifiez le montant à régler par l'assuré

La part assuré est à 0, il ne vous reste plus qu'à valider votre feuille de soins.

	22.00 €	22.00 €	22.00 €	0.00 €
Montant à régler par l'assuré : 0.00 €				