



AxiSanté

Dentaire

“ Le logiciel de gestion de votre cabinet dentaire au quotidien. ”

AXILOG[®]
Loin devant, proches de vous

Une société du groupe CompuGROUP

Dossier patients - Télétransmission - Planning - Messagerie sécurisée - Comptabilité - Accès à distance.

À chaque étape de ma pratique,
une solution "logiciel Axilog®"

Voir plus loin pour rester
proches de VOUS

Un savoir-faire unique en matière
de logiciels médicaux.

Axilog® propose une suite complète de logiciels
métier pour répondre, spécifiquement aux exigences
des dentistes et médecins libéraux, dans l'enrichissement
de leur pratique et dans la gestion de leur cabinet.

Son savoir-faire de plus de **20 ans** d'expérience en a fait
le principal éditeur de logiciels médicaux en France avec
près de 20.000 clients. Depuis 2005, l'entreprise est
filiale de CompuGROUPE®, un des leaders européens
de l'informatique médicale.

Des services d'accompagnement pour
les dentistes et les médecins.

En terme d'innovations, l'entreprise est engagée dans une
démarche active d'amélioration du système de santé et
se place au cœur des initiatives de réseaux locaux et du
dossier médical personnel (DMP).

Le 1^{er} réseau d'informatique de santé.

Constitué de distributeurs agréés, formés et qualifiés,
sur la France métropolitaine, ce réseau garantit aux
professionnels de santé la compétence des techniciens
qui interviennent dans leur cabinet.

Leur engagement : offrir aux dentistes et aux médecins
les produits et les services d'accompagnement leur
permettant de se consacrer à l'essence de leur métier :
Soigner.

Eddie Anoufa,
Président d'Axilog® et Directeur Général
de CompuGROUPE® France



LES CHIFFRES CLÉS

20 ans d'innovations techniques
20 000 clients
50 distributeurs agréés
15 000 praticiens télétransmettent tous les jours
avec **AxiAM®**

La gestion de votre cabinet au quotidien avec **AxiSanté**

AxiSanté Dentaire permet d'aller plus loin dans l'aide à votre pratique
en vous donnant la possibilité de personnaliser votre logiciel, selon votre mode
d'exercice et vos habitudes de travail :

- **des référentiels construits avec l'aide de chirurgiens-dentistes :**
courriers types, devis, questionnaires, certificats, demandes d'examens...
- **des modules métiers spécifiques :**
imagerie, parodontologie, orthodontie, traçabilité, commande de prothèses...
- **des solutions logicielles complémentaires à combiner selon
votre mode d'exercice :**
télétransmission, messagerie, gestion du planning (fauteuils et salles), comptabilité...

1
Je simplifie

*Économisez du temps
sur les actions répétitives.*

*Rédigez automatiquement
vos documents les plus
courants (commandes de
prothèses, courriers,
ordonnances).*

2
J'organise

*Conservez, sans encombrer
votre bureau, tous vos
documents patients.*

*Retrouvez rapidement
les informations dont vous
avez besoin, classées
et organisées.*

3
Je gère

*Optimisez la gestion de votre
cabinet : suivis médicaux,
administratifs et financiers
traités en parallèle.*

*Les données interagissent en-
tre elles et vous indiquent des
rappels et des alertes pour
vous aider dans le suivi du
patient.*

Vos dossiers patients avec AxiSanté Dentaire

Enrichissez et améliorez votre pratique au quotidien avec **AxiSanté Dentaire**.
Un simple clic sur le nom de votre patient vous permet d'accéder à ses actes, ses devis, ses antécédents et ses prescriptions.

Principales fonctionnalités :

Un seul écran pour un accès direct à :

- Vos dossiers patients (actes, schémas, documents).
- Vos règlements.
- Vos Feuilles de Soins Electroniques (FSE).

La saisie simplifiée des actes

- **Gain de temps** : cliquez sur la dent pour obtenir la liste des actes et les raccourcis personnalisés.
- **Simple** : accédez en temps réel aux actes réalisés et saisissez rapidement vos commentaires.

Date	Dent	Désignation	Montant	Clef
19.02.08	461	Détartrage	28.50	SC12
17.01.07	461	Détartrage	28.50	SC12
17.01.07	44	AMG 3 FACES	48.97	SC17
29.03.08	46	Couronne CCM sur NC Jovita A 4	529.00	SPH00
08.03.06	25	Consultation	20.00	C

Date	Dent	Commentaire	Montant
29.03.2006	46	Jovita A 4	529.00
		Couronne CCM sur NC	421.50
		Temp	529.00

Double clic

La gestion optimisée des règlements

- **Pratique** : gérez vos actes à régler depuis une liste de rappels.
- **Complet** : suivez facilement les tiers payant, ayants droit, familles et payeurs.
- **Performant** : enregistrez vos règlements partiels ou multiples et acomptes. Triez vos impayés et vos relances selon des critères de sélection (minimum dû, période ...).

Les devis automatisés

- **Gain de temps** : créez automatiquement vos devis en déplaçant les actes du plan de traitement sur l'icône « Devis ».
- **Saisie facilitée** : présentez plusieurs propositions et tarifs à vos patients.

ZOOM sur : l'imagerie

- Compatibilité avec tous les capteurs et panoramiques du marché.
- Acquisition des radios directement à partir du schéma dentaire*.
- Intégration simplifiée des photos et vidéos dans les fiches patients.

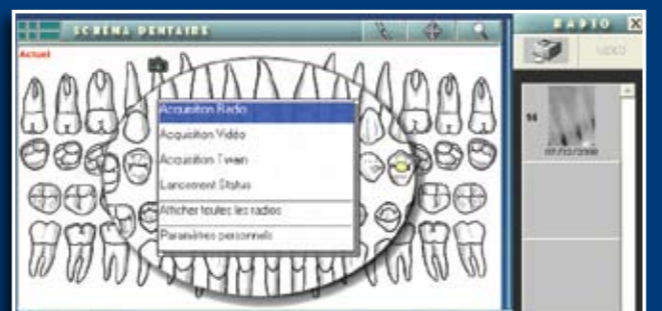

* Avec le logiciel Mediadent.

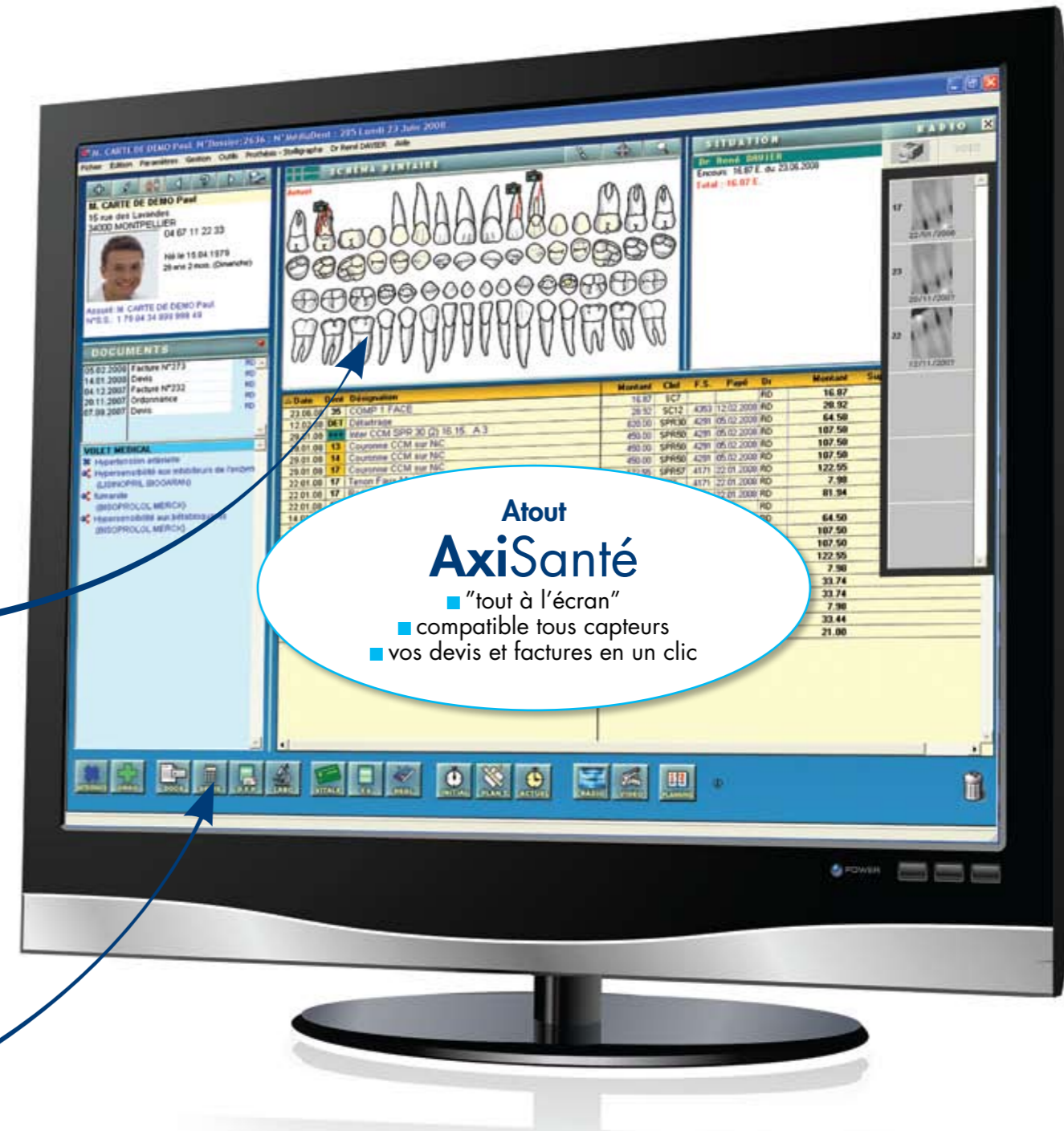

Les courriers rédigés en quelques clics

- **Pratique** : générez vos courriers depuis les documents types mis à votre disposition. Personnalisez vos propres modèles de courriers.
- **Ordonnance assistée** : prescrivez tous types d'ordonnances et enregistrez vos modèles pour les réutiliser facilement. Gérez les contre-indications physiopathologiques et interactions médicamenteuses avec le volet médical et les bases Vidal Dentaire® ou Vidal Expert®.



Vos Feuilles de Soins Électroniques avec **AxiAM® 1.39**

Intuitif et rapide, **AxiAM®**, le logiciel de référence Sesam Vitale, vous guide dans chaque étape de la télétransmission.

Principales fonctionnalités :

La Feuille de Soins Électronique (FSE) en 3 clics

- **Rapide** : 3 clics pour créer une FSE.
- **Codage simplifié** :
 - **AxiAM® 1.39 seul** : mémorisez les actes les plus courants grâce aux favoris et alimentez facilement vos séries d'actes.
 - **AxiAM® 1.39 avec AxiSanté Dentaire** : saisissez vos actes dans la fiche patient et transférez les en un clic dans la FSE.

△ Date	Dent	Désignation	Montant	Clef	F.S.	Payé	Dr	Montant
23.06.08	31	Compo. OP 2 FACES	28.92	SC12			RD	28.92
09.06.08	24	Compo. O 1 FACE	16.87	SC7			RD	16.87
02.06.08	DET	Détartrage	28.92	SC12			RD	28.92
07.02.08	14	COMP 2 FACES	28.92	SC12	23	07.02.2008	RD	28.92
07.02.08	14	Radio Z6	7.98	Z6	23	07.02.2008	RD	7.98

Les aides pour suivre la facturation

- **Évolutif** : bénéficiez des évolutions règlementaires par mise à jour (nouvelles bases des organismes ...).
- **Suivi facile** : visualisez d'un seul coup d'œil tous vos accusés de réception et retours Noémie (paiement des tiers payant).

Classement des Lots	Lot du	05/03/2002	ou	14/03/2002	Gerard BENTISTE0160 004101606																																																																																																
<table border="1"> <thead> <tr> <th>Régime</th> <th>Lot</th> <th>Emis le :</th> <th>Statut</th> <th>Noemie</th> </tr> </thead> <tbody> <tr><td>99</td><td>925</td><td>14/03/2002</td><td>Acquité</td><td>Oui 1</td></tr> <tr><td>99</td><td>924</td><td>14/03/2002</td><td>Acquité</td><td>Oui 1</td></tr> <tr><td>03</td><td>923</td><td>14/03/2002</td><td>Acquité</td><td>Oui 1</td></tr> <tr><td>01</td><td>922</td><td>14/03/2002</td><td>Acquité</td><td>Oui 1</td></tr> <tr><td>01</td><td>921</td><td>14/03/2002</td><td>Acquité</td><td>Oui 1</td></tr> <tr><td>03</td><td>920</td><td>13/03/2002</td><td>Acquité</td><td>Oui 1</td></tr> <tr><td>01</td><td>919</td><td>13/03/2002</td><td>Acquité</td><td>Oui 1</td></tr> <tr><td>99</td><td>918</td><td>13/03/2002</td><td>Acquité</td><td>Oui 1</td></tr> <tr><td>01</td><td>917</td><td>13/03/2002</td><td>Acquité</td><td>Oui 1</td></tr> <tr><td>01</td><td>916</td><td>13/03/2002</td><td>Acquité</td><td>Oui 1</td></tr> </tbody> </table>	Régime	Lot	Emis le :	Statut	Noemie	99	925	14/03/2002	Acquité	Oui 1	99	924	14/03/2002	Acquité	Oui 1	03	923	14/03/2002	Acquité	Oui 1	01	922	14/03/2002	Acquité	Oui 1	01	921	14/03/2002	Acquité	Oui 1	03	920	13/03/2002	Acquité	Oui 1	01	919	13/03/2002	Acquité	Oui 1	99	918	13/03/2002	Acquité	Oui 1	01	917	13/03/2002	Acquité	Oui 1	01	916	13/03/2002	Acquité	Oui 1	<table border="1"> <thead> <tr> <th>Date F.S.E.</th> <th>Nom du patient</th> <th>Actes</th> <th>Naissance</th> <th>N° F.S.E.</th> <th>Montant</th> <th>A.M.O.</th> <th>A.M.C.</th> <th>Assuré</th> </tr> </thead> <tbody> <tr><td>13/03/2002</td><td>Suhasta</td><td>Série</td><td>28/07/1992</td><td>4089</td><td>35,40</td><td>24,78</td><td>10,62</td><td></td></tr> <tr><td>13/03/2002</td><td>Abdennourman</td><td>Série</td><td>16/09/1990</td><td>4088</td><td>94,40</td><td>66,08</td><td>28,32</td><td></td></tr> <tr><td>12/03/2002</td><td>Brahim</td><td>Série</td><td>10/07/1983</td><td>4074</td><td>21,24</td><td>14,87</td><td>6,37</td><td></td></tr> <tr><td>12/03/2002</td><td>Alimed</td><td>Série</td><td>26/11/1965</td><td>4067</td><td>56,64</td><td>39,64</td><td>17,00</td><td></td></tr> </tbody> </table>	Date F.S.E.	Nom du patient	Actes	Naissance	N° F.S.E.	Montant	A.M.O.	A.M.C.	Assuré	13/03/2002	Suhasta	Série	28/07/1992	4089	35,40	24,78	10,62		13/03/2002	Abdennourman	Série	16/09/1990	4088	94,40	66,08	28,32		12/03/2002	Brahim	Série	10/07/1983	4074	21,24	14,87	6,37		12/03/2002	Alimed	Série	26/11/1965	4067	56,64	39,64	17,00	
Régime	Lot	Emis le :	Statut	Noemie																																																																																																	
99	925	14/03/2002	Acquité	Oui 1																																																																																																	
99	924	14/03/2002	Acquité	Oui 1																																																																																																	
03	923	14/03/2002	Acquité	Oui 1																																																																																																	
01	922	14/03/2002	Acquité	Oui 1																																																																																																	
01	921	14/03/2002	Acquité	Oui 1																																																																																																	
03	920	13/03/2002	Acquité	Oui 1																																																																																																	
01	919	13/03/2002	Acquité	Oui 1																																																																																																	
99	918	13/03/2002	Acquité	Oui 1																																																																																																	
01	917	13/03/2002	Acquité	Oui 1																																																																																																	
01	916	13/03/2002	Acquité	Oui 1																																																																																																	
Date F.S.E.	Nom du patient	Actes	Naissance	N° F.S.E.	Montant	A.M.O.	A.M.C.	Assuré																																																																																													
13/03/2002	Suhasta	Série	28/07/1992	4089	35,40	24,78	10,62																																																																																														
13/03/2002	Abdennourman	Série	16/09/1990	4088	94,40	66,08	28,32																																																																																														
12/03/2002	Brahim	Série	10/07/1983	4074	21,24	14,87	6,37																																																																																														
12/03/2002	Alimed	Série	26/11/1965	4067	56,64	39,64	17,00																																																																																														
<table border="1"> <thead> <tr> <th>Code</th> <th>N° FSE</th> <th>Libellé Noemie</th> <th>Rebour.</th> <th>Statut</th> <th>Date Comptable</th> <th>Réf Archivé</th> </tr> </thead> <tbody> <tr><td></td><td>4089</td><td>SC9+SC6</td><td>531</td><td>35,40</td><td>Su</td><td>15/03/2002</td><td>020724460200</td></tr> <tr><td></td><td>4088</td><td>SC15+SC7+SC9+SC9</td><td>531</td><td>94,40</td><td>Ab</td><td>15/03/2002</td><td>020724460200</td></tr> <tr><td></td><td>4074</td><td>SC9</td><td>531</td><td>14,87</td><td>Br</td><td>15/03/2002</td><td>020724460200</td></tr> <tr><td></td><td>4067</td><td>SC12+SC12</td><td>531</td><td>56,64</td><td></td><td>15/03/2002</td><td>020724460200</td></tr> </tbody> </table>	Code	N° FSE	Libellé Noemie	Rebour.	Statut	Date Comptable	Réf Archivé		4089	SC9+SC6	531	35,40	Su	15/03/2002	020724460200		4088	SC15+SC7+SC9+SC9	531	94,40	Ab	15/03/2002	020724460200		4074	SC9	531	14,87	Br	15/03/2002	020724460200		4067	SC12+SC12	531	56,64		15/03/2002	020724460200																																																														
Code	N° FSE	Libellé Noemie	Rebour.	Statut	Date Comptable	Réf Archivé																																																																																															
	4089	SC9+SC6	531	35,40	Su	15/03/2002	020724460200																																																																																														
	4088	SC15+SC7+SC9+SC9	531	94,40	Ab	15/03/2002	020724460200																																																																																														
	4074	SC9	531	14,87	Br	15/03/2002	020724460200																																																																																														
	4067	SC12+SC12	531	56,64		15/03/2002	020724460200																																																																																														



LES UTILISATION

Agréé
CNDA
Centre National de Dépôts et Agrément

- En fin de journée, télétransmettez toutes vos FSE en **un seul clic**.
- **Compatibilité Vista®** et tous lecteurs homologués 1.31 et 1.40.
- AxiAM® 1.39 est **disponible en version autonome** ou avec le logiciel de dossiers patients AxiSanté Dentaire.

Votre comptabilité avec **AxiCompta**

Votre gestion des recettes et dépenses avec AxiCompta : saisissez vos dépenses, effectuez vos pointages bancaires, imprimez vos différents journaux, balance, grand livre et 2035.

Pratique :

- Vérifiez depuis votre brouillard des recettes, les encaissements du jour, de la semaine ou de la période souhaitée, afin de valider ces sommes dans votre comptabilité.
- Simulez en temps réel votre déclaration 2035.
- Gérez simplement vos écritures types telles que leasing, prélèvements automatiques et intégration des amortissements, grâce à un affichage constant du plan comptable.

Vos commandes prothétiques avec **AxiMessage**

Envoyez au laboratoire **vos commandes prothétiques** et les documents associés (photos et commentaires).

Transmettez facilement **les caractéristiques précises de la prothèse commandée** (nature et qualité de l'empreinte, dents concernées, teintes et date de livraison souhaitées).

Traçabilité simplifiée :

- Recevez du laboratoire le fichier contenant les informations de traçabilité (matière, nature, fabricant, numéro de lot, normes, numéros CE).

Simple et clair :

- Envoyez et recevez tous vos messages par un simple clic.
- Visualisez sur un même écran les messages et les résultats de laboratoire sans manipulation supplémentaire.

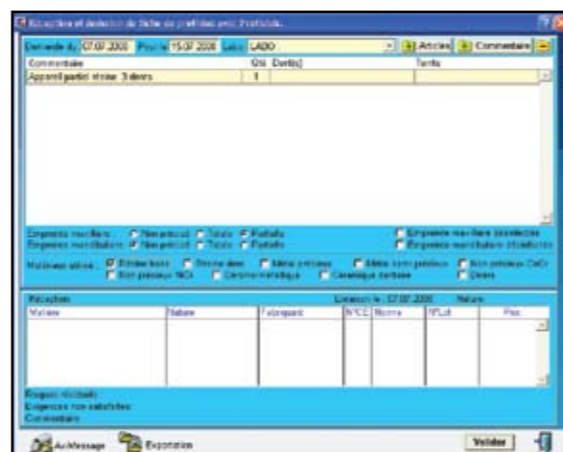

Votre gestionnaire de rendez-vous avec **AxiPlanning**

L'emploi du temps du cabinet est facilité avec **AxiPlanning**. D'un clic, créez, déplacez ou supprimez vos rendez-vous.

NOUVEAU

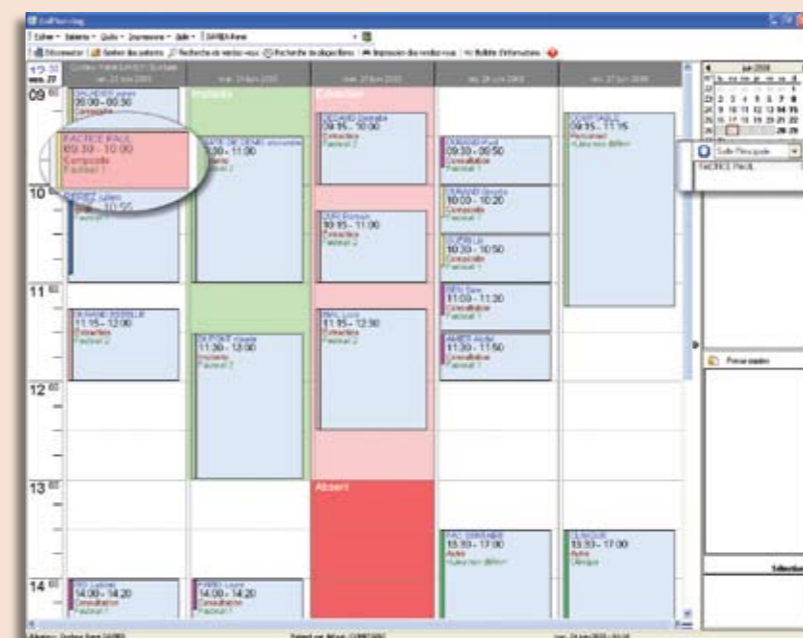

Accédez directement à la fiche patient.

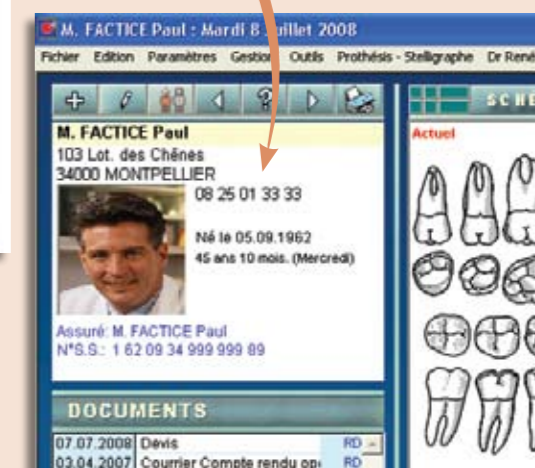

Tout à l'écran :

- Visualisez depuis une seule fenêtre vos rendez-vous selon le jour, la semaine ou le mois.
- Gérez l'ensemble des rendez-vous d'un cabinet de groupe sur un même écran.
- Identifiez facilement les retards et les patients en salle d'attente.

Un outil qui vous ressemble :

- Personnalisez les types et les durées de vos rendez-vous.
- Gérez la disponibilité de vos salles de soins et fauteuils.
- Attribuez des couleurs clés à vos différents rendez-vous.
- Adaptez votre planning en fonction d'une semaine type ou des vacances.

LES UTILISATION

- **AxiCompta** : votre comptabilité jusqu'à la préparation de la 2035.
- **AxiPlanning** : les rendez-vous de tous les praticiens sur un seul écran.
- **AxiMessage** : vos commandes prothétiques en 1 clic.
- Toutes nos solutions peuvent être couplées avec le logiciel de dossiers patients **AxiSanté DENTAIRE**.

Vos services d'accompagnement avec **Axilog®**

Avec Axilog® vous bénéficiez de tous les services pour vous accompagner dans votre quotidien et faciliter la pratique de votre métier.



L'assistance de proximité

Axilog® a mis en place le 1^{er} réseau d'informatique dentaire et médicale certifié pour vous garantir la compétence des techniciens qui interviennent à votre cabinet. Votre distributeur agréé est à votre service pour l'installation et la maintenance personnalisée de toute votre configuration informatique et vous assurer une hot-line prioritaire.



Les services d'aide associés à votre logiciel

- Vidéos de formation.
- Aide électronique à l'utilisation.
- Livrets d'installation et guides de mise à jour.
- Manuels papiers.
- Fiches pratiques.
- Forums de discussion avec les experts produits.
- Bulletin d'Information Quotidien directement dans votre logiciel.
- Support technique éditeur par téléphone, fax ou mail de 9h à 18h, du lundi au vendredi.



Les formations

Afin de profiter de l'aide précieuse que peut vous apporter une meilleure maîtrise de votre logiciel, Axilog® organise pour ses clients plusieurs fois par an des :

- Formations pratiques en région.
- Ateliers d'utilisation au moment des salons et congrès.
- Formations personnalisées directement à votre cabinet par le distributeur agréé.



Les mises à jour

Axilog® livre des mises à jour régulières pour améliorer les fonctionnalités de votre logiciel, le simplifier et y intégrer les évolutions réglementaires. Elles sont développées en collaboration avec des groupes d'utilisateurs chirurgiens-dentistes pour vous garantir la meilleure adéquation possible entre votre logiciel et l'évolution de votre pratique dentaire.

LES UTILISATION

■ **Toujours une réponse :** même les appels téléphoniques non aboutis sont enregistrés automatiquement et rappelés par notre hot-line.

■ **Télémaintenance :** intervention directe à distance et en ligne des techniciens sur votre ordinateur pour résoudre vos difficultés.

■ **Actualité intégrée à votre poste de travail :** informations quotidiennes techniques et médicales sur votre spécialité (conseils, mises à jour, formations).

■ **Mises à jour en ligne automatiques** de vos logiciels directement sur votre poste, en complément des mises à jour sur CD-Rom.

Une expertise métier
adaptée à chaque
spécialité.

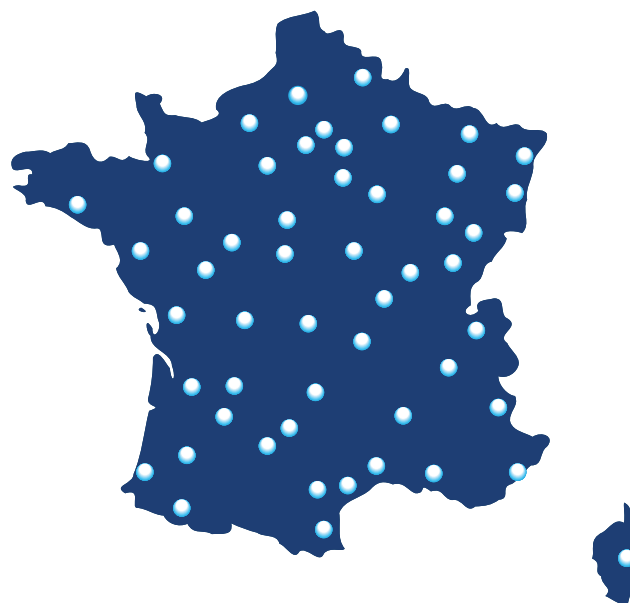

Découvrez l'ensemble des
fonctionnalités de nos logiciels :

Obtenir une démonstration, une offre ou les tarifs,
contactez votre distributeur agréé Axilog®.

Toutes ses coordonnées sur
www.axilog.fr ou
0 825 01 33 33 (0,15 € TTC/min.)

Nos PARTENAIRES



Une société du groupe CompuGROUP

Le Réseau Santé Social® : fournisseur d'Accès Internet et de services. En tant que membres du groupe CompuGROUP, Axilog® et le Réseau Santé Social proposent à leurs clients des solutions intégrées, qui leur simplifient l'informatique communicante.



Vidal® : l'information de référence sur les produits de santé.



Intermedix® : acteur de l'e-communication dans le domaine de la santé, Intermedix intervient dans la diffusion d'informations médicales, scientifiques et pharmaceutiques entre les populations médicales informatisées et les organisations dédiées à la Santé. Filiale du groupe CompuGROUP.

Axilog®

59 A Avenue de Toulouse - 34076 Montpellier Cedex 3

0825 01 33 33 (0,15 € TTC/min.) - Fax : 04 99 51 33 02

www.axilog.fr

Service commercial : info@axilog.fr

Support technique éditeur : dentaire@axilog.fr

AXILOG®
Loin devant, proches de vous

Une société du groupe CompuGROUP