



# AxiSanté 5 Gastro

## Les utilisation

- Logiciel « tout à l'écran ».
- Aide à la saisie.
- Historique du patient personnalisable.
- Référentiels adaptés à la pratique de Gastro-entérologue.
- Intégration du logiciel de télétransmission AXILOG® : AxiAM® 1.40.
- Intégration du logiciel de gestion de gestion rendez-vous AXILOG® : AxiPlanning.
- Gestion des recettes et des impayés de la famille.

## Configuration minimale requise:

Microsoft® Windows XP Pro SP2  
RAM 512 Mo,  
Compatibilité Vista®.

Compatible tous lecteurs homologués  
1.31 et 1.40.

**AxiSanté 5** est un logiciel médical de gestion de dossiers patients simple et performant entièrement personnalisable à la spécialité de Gastro-entérologue.

### Le navigateur

- **Accès direct à la liste des dossiers patients** (recherche multi critères ou par carte Vitale), au planning, à la gestion des recettes et à la télétransmission des factures.
- **Accès par un simple clic :**
  - **au volet médical :** antécédents médicaux du patient et de la famille, traitements en cours, interactions médicamenteuses et contre-indications physiopathologiques.
  - **au volet administratif :** identité et coordonnées du patient, liens familiaux, données de l'Assurance Maladie...
  - **aux documents:** ordonnance, formulaires, acquisition numérique...
  - **aux Feuilles de Soins Électroniques,**
  - **aux modules métiers spécifiques:** la biométrie.
- **Création rapide des nouveaux éléments** à l'aide de boutons ou de raccourcis claviers.

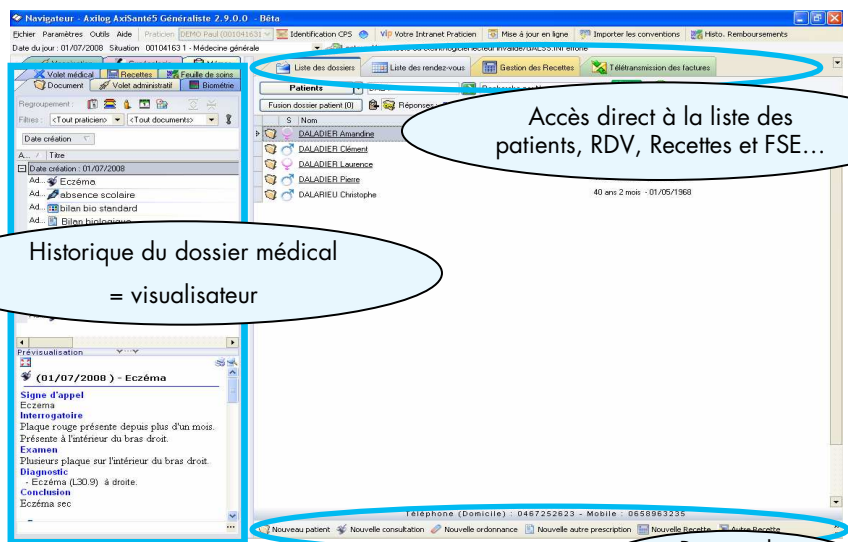

### L'ordonnance automatisée

- **Gestion de tous types d'ordonnances :** DC, ALD, chronique...
- Gestion des contre-indications physiopathologiques et interactions médicamenteuses avec le volet médical et les bases Vidal® ou Vidal Expert®.
- **Saisie rapide de la prescription grâce à la PosoCalc.**
- Création de modèles d'ordonnance à partir de celles en cours.
- Possibilité de classer les modèles d'ordonnance par ajout de familles.
- Enregistrement des posologies types.
- Le Plus : un module « Autre Prescription » autre que les médicaments: imagerie, biologie, kiné, infirmière...

# AxiSanté 5 Gastro

## Les courriers

- **Un vrai traitement de texte intégré** : polices de caractères étendues, sur lignage, mise en page, intégration d'images...
- Référentiels médicaux Gastro-entérologie intégrés pour une rédaction automatique.
- Ensemble de courriers et certificats types à la spécialité Gastro-entérologie.
- Gestion des correspondants multiples : envoi groupé par courrier postal ou par messagerie électronique.
- Récupération par cliquer/déplacer d'éléments du dossier patients à partir du visualisateur.

## L'acquisition numérique

- **Numérisation de documents à volonté** : documents, comptes-rendus, photos, dessins et planches anatomiques.
- **Module de dessin intégré** pour effectuer des ajouts d'éléments à l'image.
- Accès rapide aux documents numérisés dans l'historique du patient.

## Le module spécifique Gastro

### La consultation :

- Gestion de la consultation en saisie libre ou structurée.
- **Questionnaires Gastro intégrés pour une saisie plus rapide et structurée de la consultation.**
- **Diagnostics structurés (codification CIM10)** avec notion de localisation (G,D) et de suspicion.
- Intégration automatique des diagnostics dans le volet médical.

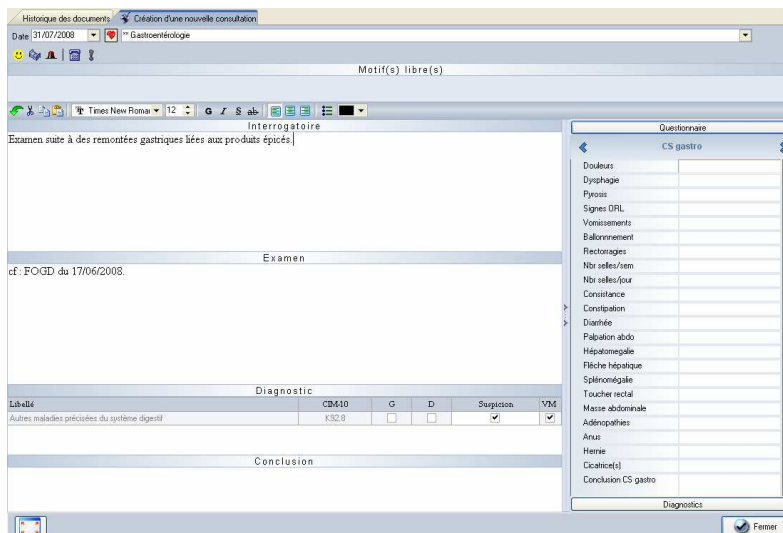
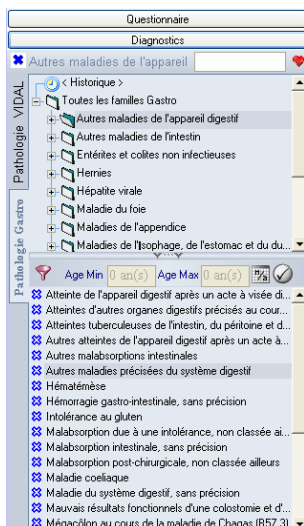

**Conditions Tarifaires AxiSanté 5 Gastro : 1290 euros TTC** comprenant l'achat de la licence.

+ abonnement mensuel de 37euros TTC/mois comprenant l'abonnement aux mises à jour et au support technique éditeur, le Bulletin d'Information Quotidien, l'accès aux forums et aux services en ligne réservés aux clients AXILOG®.