

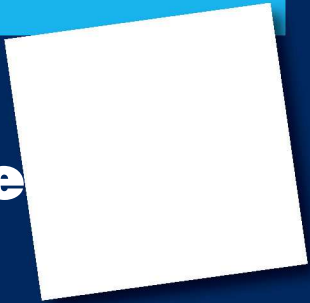

AxiSanté 5 Généraliste



Les + utilisation

- Logiciel « tout à l'écran ».
- Aide à la saisie.
- Historique du patient personnalisable.
- Référentiels adaptés à la pratique de généraliste.
- Intégration du logiciel de téléransmission AXILOG® : AxiAM® 1.40.
- Intégration du logiciel de gestion de rendez-vous AXILOG® : AxiPlanning.
- Gestion des recettes et des impayés de la famille.

AxiSanté 5 est un logiciel médical de gestion de dossiers patients simple et performant entièrement personnalisable à la spécialité de généraliste.

Le navigateur

- **Accès direct à la liste des dossiers patients** (recherche multi critères ou par carte Vitale), au planning, à la gestion des recettes et à la télétransmission des factures.
- **Accès par un simple clic:**
 - **au volet médical :** antécédents médicaux du patient et de la famille, traitements en cours, interactions médicamenteuses et contre-indication physiopathologiques.
 - **au volet administratif :** identité et coordonnées du patient, liens familiaux, données de l'Assurance Maladie,
 - **aux documents :** ordonnance, formulaire, acquisition numérique,
 - **aux Feuilles de Soins Électroniques,**
 - **aux modules métiers spécifiques:** suivi de grossesse, biométrie, vaccination.
- **Création rapide des nouveaux éléments** à l'aide de boutons ou de raccourcis claviers.

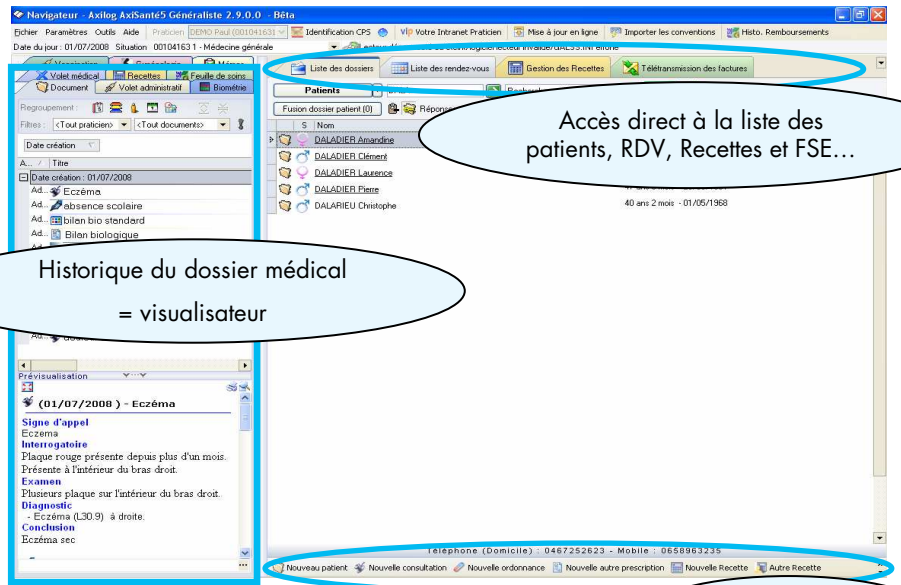

Accès direct à la liste des patients, RDV, Recettes et FSE...

Historique du dossier médical = visualisateur

Bouton de création rapide

Configuration minimale requise:

Pentium III ou équivalent, Microsoft® Windows XP Pro SP2 RAM 512 Mo, Compatibilité Vista®.

Compatible tous lecteurs homologués 1.31 et 1.40.

La consultation

- **Base des pathologies en fonction de la spécialité généraliste.**
- Gestion de la consultation en saisie libre ou structurée à partir de questionnaires généralistes intégrés.
- **Diagnostics structurés (codification CIM10)** avec notion de localisation (G,D) et de suspicion
- Intégration automatique des diagnostics dans le volet médical.
- Ajout rapide d'un questionnaire généraliste à compléter.

AxiSanté 5 Généraliste

L'ordonnance automatisée

- **Gestion de tous types d'ordonnances:** DC, ALD, chronique...
 - Gestion des contre-indications physiopathologiques et interactions médicamenteuses avec le volet médical et les bases Vidal® ou Vidal Expert®.
 - **Saisie rapide de la prescription grâce à la PosoCalc.**
 - Création de modèles d'ordonnance à partir de celles en cours.
 - Possibilité de classer les modèles d'ordonnance par ajout de familles.
 - Enregistrement des posologies types.
- Le plus: Un module « Autre Prescription » pour les prescriptions imagerie, biologie, kiné, infirmière...

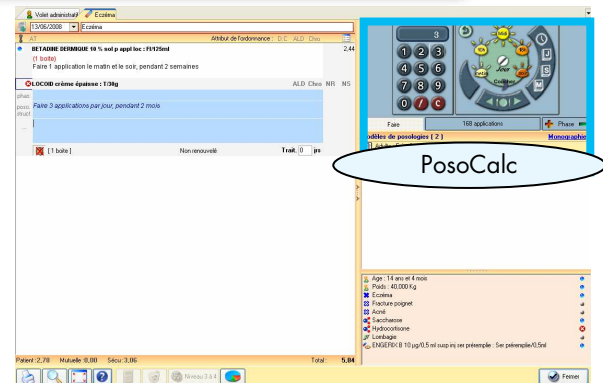

Les courriers

- **Un vrai traitement de texte intégré :** polices de caractères étendues, sur lignage, mise en page, intégration d'images...
- Référentiels médicaux Généraliste intégrés pour une rédaction automatique.
- Ensemble de courriers et certificats types Généraliste.
- Gestion des correspondants multiples : envoi groupé par courrier postal ou par messagerie électronique.
- Récupération par cliquer/déplacer/d'éléments du dossier patients à partir du visualisateur.

L'acquisition numérique

- **Numérisation de documents à volonté:** documents, comptes-rendus, photos, dessins et planches anatomiques.
- **Module de dessin intégré** pour effectuer des ajouts à l'image.
- Accès rapide aux documents numérisés dans l'historique du patient.

Les modules métiers spécifiques:

• Le suivi de grossesse :

- tous les éléments du calendrier sont calculés automatiquement suite à la saisie de la DDR.
- Informations du patient organisées sous cinq points :
 - La consultation
 - L'interrogatoire
 - L'examen clinique
 - La biologie spécifique
 - La synthèse
- Check-list des documents à éditer tout au long de la grossesse
- Cases cochées automatiquement après impression des documents.

• La biométrie :

- Calcul automatique de la corpulence et indication sur l'obésité ou la dénutrition du patient.
- Liste de courbes types en fonction des tranches d'âges (poids, PC, taille, IMC).
- Courbes de référence avec superposition des valeurs saisies pour un contrôle optimal.

• La vaccination :

- Historique des vaccins effectués et rappel des prochaines injections.
- Saisie simple et structurée de la procédure d'injection et possibilité de préciser la date de la prochaine injection avec ou sans rappel.

- Accès au Carnet de Vaccination en ligne d'Almerys avec la carte Cleiris du patient.

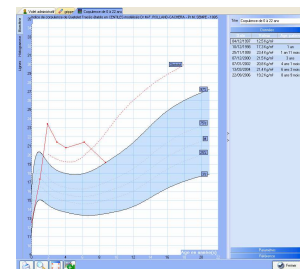
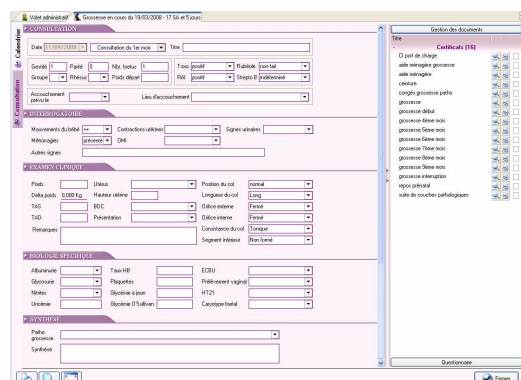

Conditions Tarifaires AxiSanté 5 Généraliste : 1290 euros TTC comprenant l'achat de la licence.

+ abonnement mensuel de 37euros TTC/mois comprenant l'abonnement aux mises à jour et au support technique éditeur, le Bulletin d'Information Quotidien, l'accès aux forums et aux services en ligne réservés aux clients AXILOG®.