

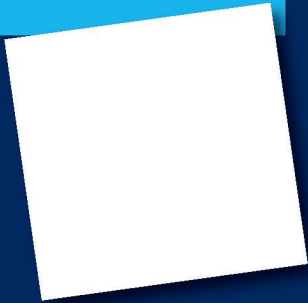

AxiSanté 5 Gynéco



Les + utilisation

- Logiciel « tout à l'écran ».
- Aide à la saisie.
- Historique du patient personnalisable.
- Référentiels adaptés à la pratique de Gynécologue.
- Intégration du logiciel de télétransmission AXILOG® : AxiAM® 1.40.
- Intégration du logiciel de gestion de rendez-vous AXILOG® : AxiPlanning.
- Gestion des recettes et des impayés de la famille.

AxiSanté 5 est un logiciel médical de gestion de dossiers patients simple et performant entièrement personnalisable à la spécialité de Gynécologue.

Le navigateur

- **Accès direct à la liste des dossiers patients** (recherche multi critères ou par carte Vitale), au planning, à la gestion des recettes et à la télétransmission des factures.
- **Accès par un simple clic:**
 - **au volet médical :** antécédents médicaux du patient et de la famille, traitements en cours, interactions médicamenteuses et contre-indications physiopathologiques.
 - **au volet administratif :** identité et coordonnées du patient, liens familiaux, données de l'Assurance Maladie...
 - **aux documents:** ordonnance, formulaire , acquisition numérique...
 - **aux Feuilles de Soins Électroniques,**
 - **aux modules métiers spécifiques:** suivi de grossesse, biométrie.
- **Création rapide des nouveaux éléments** à l'aide de boutons ou de raccourcis claviers.

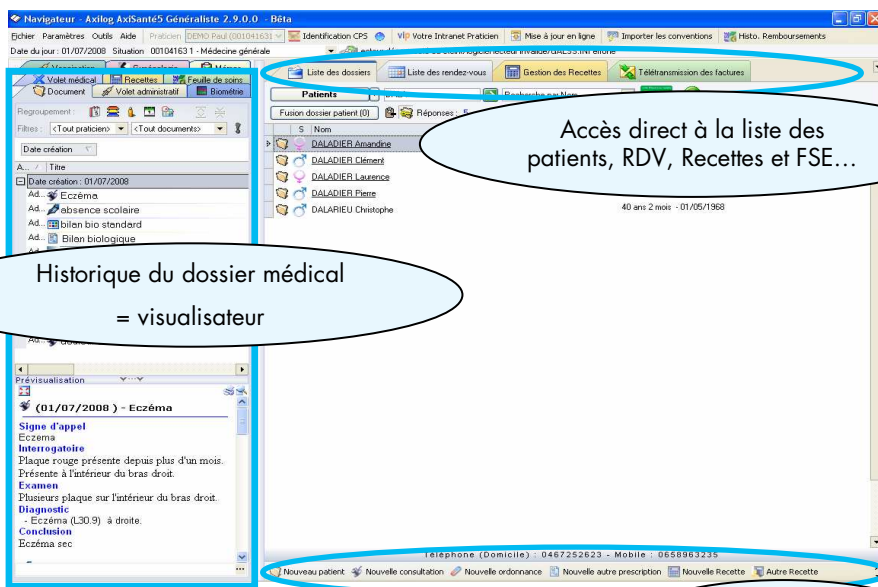

Accès direct à la liste des patients, RDV, Recettes et FSE...

Historique du dossier médical = visualisateur

Bouton de création rapide

Configuration minimale requise:

Pentium III ou équivalent,
Microsoft® Windows XP Pro SP2
RAM 512 Mo,
Compatibilité Vista®.

Compatible tous lecteurs homologués
1.31 et 1.40.

La consultation

- **Base des pathologies en fonction de la spécialité Gynécologue.**
- Gestion de la consultation en saisie libre ou structurée à partir de questionnaires gynécologues intégrés.
- **Diagnostics structurés (codification CIM10)** avec notion de localisation (G,D) et de suspicion.
- Intégration automatique des diagnostics dans le volet médical.
- Ajout rapide d'un questionnaire Gynécologue à compléter.

AxiSanté 5 Gynéco

Fiche
Produit

L'ordonnance automatisée

- **Gestion de tous types d'ordonnances** : DC, ALD, chronique...
- Gestion des contre-indications physiopathologiques et interactions médicamenteuses avec le volet médical et les bases Vidal® ou Vidal Expert®.
- **Saisie rapide de la prescription grâce à la PosoCalc.**
- Création de modèles d'ordonnance à partir de celles en cours.
- Possibilité de classer les modèles d'ordonnance par ajout de familles.
- Enregistrement des posologies types.

• Le plus: un module « Autre Prescription » pour les prescriptions imagerie, biologie, kiné, infirmière...

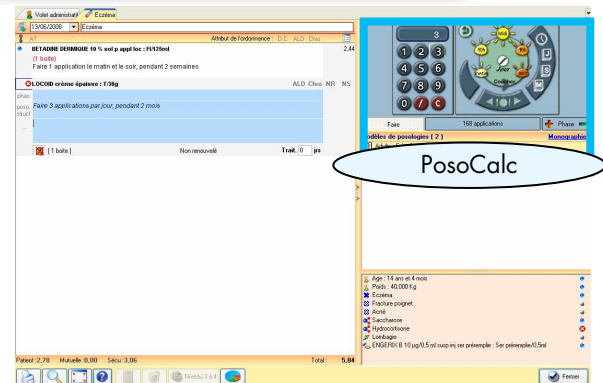

Les courriers

- **Un vrai traitement de texte intégré** : polices de caractères étendues, sur lignage, mise en page, intégration d'images...
- Référentiels médicaux Gynécologue intégrés pour une rédaction automatique.
- Ensemble de courriers et certificats types Gynécologue.
- Gestion des correspondants multiples : envoi groupé par courrier postal ou par messagerie électronique.
- Récupération par cliquer/déplacer d'éléments du dossier patients à partir du visualisateur.

L'acquisition numérique

- **Numérisation de documents à volonté** : documents, comptes-rendus, photos, dessins et planches anatomiques.
- **Module de dessin intégré** pour effectuer des ajouts d'éléments à l'image.
- Accès rapide aux documents numérisés dans l'historique du patient.

Le module métier spécifique

- **Le suivi de grossesse :**

1. Le calendrier:

- tous les éléments du calendrier sont calculés automatiquement suite à la saisie de la Date des Dernières Règles: date d'accouchement et de déclaration à la sécurité sociale, dates des différents examens de surveillance, dates des congés prénataux et postnataux.

2. La consultation:

- Les informations du patient sont organisées sous cinq points :
 - La consultation
 - L'interrogatoire
 - L'examen clinique
 - La biologie spécifique
 - La synthèse
- Check-list des documents à éditer tout au long de la grossesse
- Cases cochées automatiquement après impression des documents.

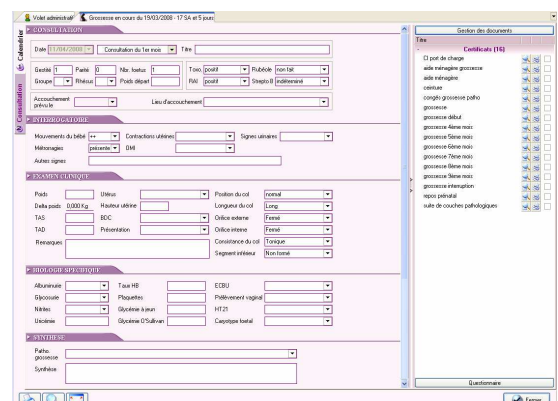

3. L'accouchement:

-Intégration des valeurs saisies par l'obstétricien lors de l'accouchement, notamment en cas de complication, ou par le gynécologue lors de la consultation post-natale.

4. La consultation post-natale:

- Cette consultation est structurée et spécifique à cette étape de suivi de grossesse. La saisie reste sur les mêmes procédés, certains champs sont pre-remplis permettant une saisie simple et rapide.



Conditions Tarifaires AxiSanté 5 Gynéco : 1290 euros TTC comprenant l'achat de la licence.

+ abonnement mensuel de 37euros TTC/mois comprenant l'abonnement aux mises à jour et au support technique éditeur, le Bulletin d'Information Quotidien, l'accès aux forums et aux services en ligne réservés aux clients AXILOG®.