

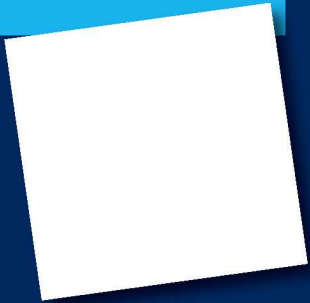

AxiSanté 5 ORL



Les + utilisation

- Logiciel « tout à l'écran ».
- Aide à la saisie.
- Historique du patient personnalisable.
- Référentiels adaptés à la pratique d'ORL.
- Intégration du logiciel de télétransmission AXILOG® : AxiAM® 1.40.
- Intégration du logiciel de gestion de rendez-vous AXILOG® : AxiPlanning.
- Gestion des recettes et des impayés de la famille.

AxiSanté 5 est un logiciel médical de gestion de dossiers patients simple et performant entièrement personnalisable à la spécialité de Oto-rhino-laryngologiste.

Le navigateur

- **Accès direct à la liste des dossiers patients** (recherche multi critères ou par carte Vitale), au planning, à la gestion des recettes et à la télétransmission des factures.
- **Accès par un simple clic :**
 - **au volet médical :** antécédents médicaux du patient et de la famille, traitements en cours, interactions médicamenteuses et contre-indications physiopathologiques.
 - **au volet administratif :** identité et coordonnées du patient, liens familiaux, données de l'Assurance Maladie...
 - **aux documents :** ordonnance, formulaire acquisition numérique...
 - **aux Feuilles de Soins Électroniques,**
 - **au module métier spécifique :** l'audiométrie.
- **Création rapide des nouveaux éléments** à l'aide de boutons ou de raccourcis claviers.

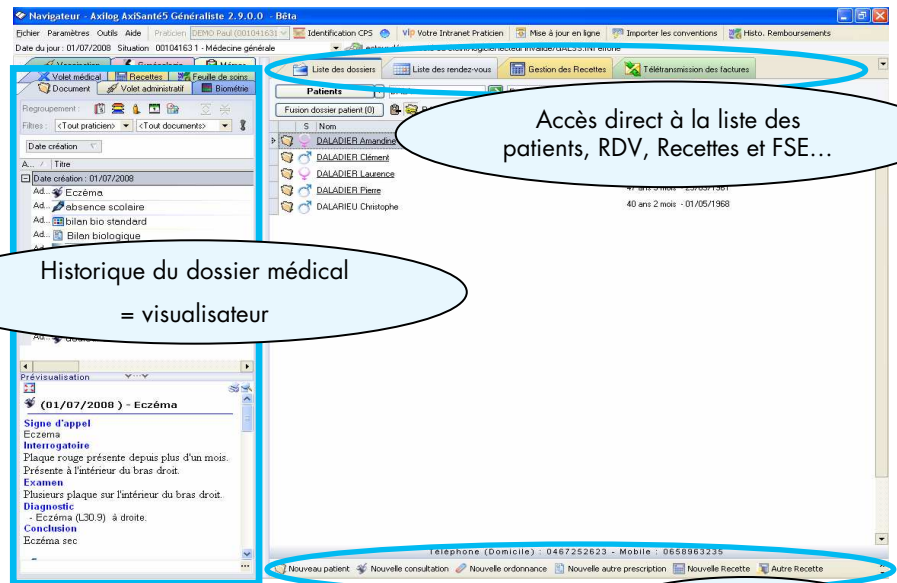

Configuration minimale requise:

Microsoft® Windows XP Pro SP2
RAM 512 Mo,
Compatibilité Vista®.

Compatible tous lecteurs homologués
1.31 et 1.40.

La consultation

- **Base des pathologies en fonction de la spécialité ORL.**
- Gestion de la consultation en saisie libre ou structurée à partir de questionnaires ORL intégrés.
- **Diagnostics structurés (codification CIM10)** avec notion de localisation (G,D) et de suspicion.
- Intégration automatique des diagnostics dans le volet médical.
- Ajout rapide d'un questionnaire ORL à compléter.

AxiSanté 5 ORL

Fiche
Produit

L'ordonnance automatisée

- **Gestion de tous types d'ordonnances** : DC, ALD, chronique...
- Gestion des contre-indications physiopathologiques et interactions médicamenteuses avec le volet médical et les bases Vidal® ou Vidal Expert®.
- **Saisie rapide de la prescription grâce à la PosoCalc.**
- Création de modèles d'ordonnance à partir de celles en cours.
- Possibilité de classer les modèles d'ordonnance par ajout de familles.
- Enregistrement des posologies types.

• Le plus : un module « Autre Prescription » pour les prescriptions imagerie, biologie, kiné, infirmière...

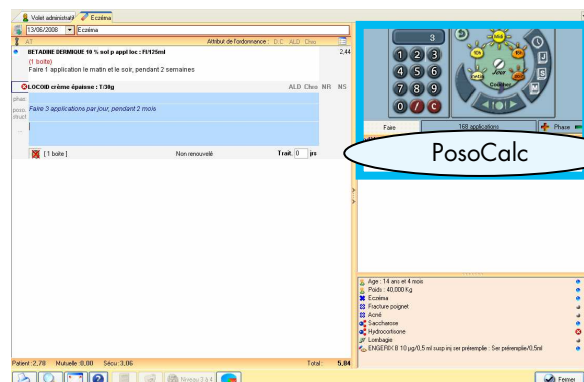

Les courriers

- **Un vrai traitement de texte intégré** : polices de caractères étendues, sur lignage, mise en page, intégration d'images...
- Référentiels médicaux ORL intégrés pour une rédaction automatique.
- Ensemble de courriers et certificats types ORL.
- Gestion des correspondants multiples : envoi groupé par courrier postal ou par messagerie électronique.
- Récupération par cliquer/déplacer d'éléments du dossier patients à partir du visualisateur.

L'acquisition numérique

- **Numérisation de documents à volonté** : documents, comptes-rendus, photos, dessins et planches anatomiques.
- **Module de dessin intégré** pour effectuer des ajouts d'éléments à l'image.
- Accès rapide aux documents numérisés dans l'historique du patient.

Le module métier spécifique

• L'audiométrie :

- Perte auditive calculée et notée sous leur audiogramme respectif.
- Saisie rapide par clic de la souris pour noter les résultats des tests de latérisation de WEBER.
- Valeurs Contrôle et IPSI reportées sur l'audiogramme.
- Audiogrammes tonal et vocal.
- Tympanométrie.
- Affichage et superposition des tests aux dates sélectionnées.

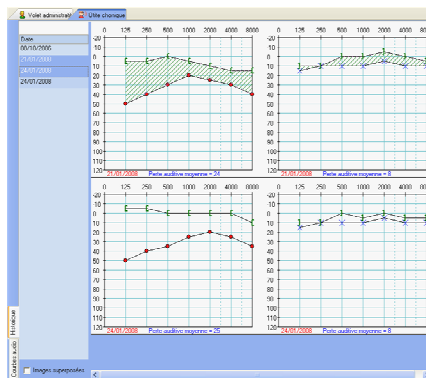

Conditions Tarifaires AxiSanté 5 ORL : 1290 euros TTC comprenant l'achat de la licence.

+ abonnement mensuel de 37euros TTC/mois comprenant l'abonnement aux mises à jour et au support technique éditeur, le Bulletin d'Information Quotidien, l'accès aux forums et aux services en ligne réservés aux clients AXILOG®.