



# AxiSanté 5 Pédiatre InfanSoft



## Les + utilisation

- Logiciel « tout à l'écran ».
- Aide à la saisie.
- Historique du patient personnalisable.
- Référentiels adaptés à la pratique de Pédiatre, construits avec l'aide de l'AFPA (Association Française de Pédiatrie Ambulatoire).
- Intégration du logiciel de télétransmission AXILOG® : AxiAM® 1.40.
- Intégration du logiciel de gestion de rendez-vous AXILOG® : AxiPlanning.
- Gestion familiale des recettes et des impayés.

AxiSanté 5 est un logiciel médical de gestion de dossiers patients simple et performant entièrement personnalisable à la spécialité de Pédiatre.

### Le navigateur

- **Accès direct à la liste des dossiers patients** (recherche multi critères ou par carte Vitale), au planning, à la gestion des recettes et à la télétransmission des factures.
- **Accès par un simple clic :**
  - **au volet médical :** antécédents médicaux du patient et de la famille, traitements en cours, interactions médicamenteuses et contre-indications physiopathologiques.
  - **au volet administratif :** identité et coordonnées du patient, liens familiaux, données de l'Assurance Maladie...
  - **aux documents :** ordonnance, formulaire, acquisition numérique...
  - **aux Feuilles de Soins Électroniques,**
  - **aux modules métiers spécifiques:** biométrie, vaccination.
- **Création rapide des nouveaux éléments** à l'aide de boutons ou de raccourcis claviers.

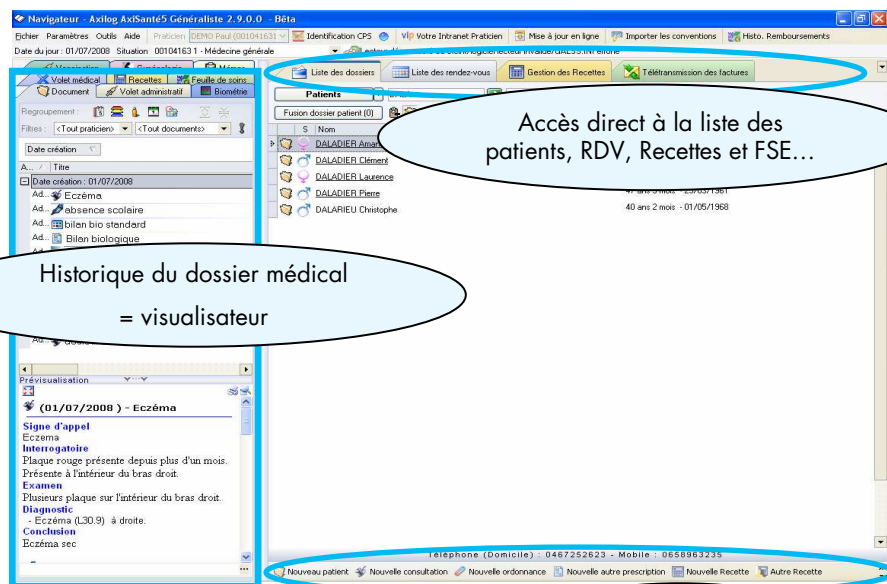

### Configuration minimale requis:

Microsoft® Windows XP Pro SP2  
RAM 512 Mo,  
Compatibilité Vista®.

Compatible tous lecteurs homologués  
1.31 et 1.40.

### La consultation

- **Base des pathologies en fonction de la spécialité Pédiatre.**
- Gestion de la consultation en saisie libre ou structurée à partir de questionnaires généralistes intégrés.
- **Diagnostics structurés (codification CIM10)** avec notion de localisation (G,D) et de suspicion.
- Intégration automatique des diagnostics dans le volet médical.
- Ajout rapide d'un questionnaire Pédiatre à compléter.

## AxiSanté 5 Pédiatre

### L'ordonnance automatisée

- **Gestion de tous types d'ordonnances** : DC, ALD, chronique...
  - Gestion des contre-indications physiopathologiques et interactions médicamenteuses avec le volet médical et les bases Vidal® ou Vidal Expert®.
  - **Saisie rapide de la prescription grâce à la PosoCalc.**
  - Création de modèles d'ordonnance à partir de celles en cours.
  - Possibilité de classer les modèles d'ordonnance par ajout de familles.
  - Enregistrement des posologies types.
- Le Plus : un module « Autre Prescription » pour les prescriptions imagerie, biologie, kiné, infirmière...

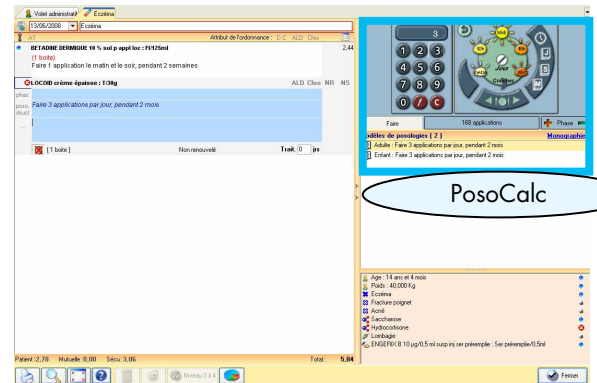

### Les courriers

- **Un vrai traitement de texte intégré** : polices de caractères étendues, sur lignage, mise en page, intégration d'images...
- Référentiels médicaux Pédiatre intégrés pour une rédaction automatique.
- Ensemble de courriers et certificats types Pédiatre.
- Gestion des correspondants multiples : envoi groupé par courrier postal ou par messagerie électronique.
- Récupération par cliquer déplacer d'éléments du dossier patients à partir du visualisateur.

### L'acquisition numérique

- **Numérisation de documents à volonté** : documents, comptes-rendus, photos, dessins et planches anatomiques.
- **Module de dessin intégré** pour effectuer des ajouts d'éléments à l'image.
- Accès rapide aux documents numérisés dans l'historique du patient.

### Les modules métiers spécifiques

#### • La biométrie :

- Calcul automatique de la corpulence et indication sur l'obésité ou la dénutrition du patient.
- Liste de courbes types en fonction des tranches d'âges (poids, PC, taille, IMC).
- Courbes de référence avec superposition des valeurs saisies pour un contrôle optimal.

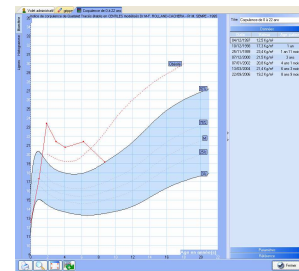

#### • La vaccination :

- Historique des vaccins effectués et rappel des prochaines injections.
- Saisie simple et structurée de la procédure d'injection et possibilité de préciser la date de la prochaine injection avec ou sans rappel.
- Accès au Carnet de Vaccination en ligne d'Almerys avec la carte Cleyris du patient.

#### • Conseils diététiques :

- Conseils d'alimentation pour les nourrissons de 0 à 18 mois selon l'allaitement maternel, mixte ou artificiel.
- Conseils types en fonction de l'âge de l'enfant fournis par l'AFPA.

### NOUVEAU! L'Aide à la Décision Médicale Partagée (ADMp®)

Le nouveau service d'Aide à la Décision Médicale Partagée (ADMp®) vous permet d'être informé directement dans le logiciel de précisions pertinentes sur le diagnostic de consultation.

ADMp® c'est près de 1500 fiches pratiques validées par un comité scientifique, filtrées selon le contexte médical du patient et accessibles en temps réel. ADMp® est un projet soutenu par la CNAM et piloté par l'AFPA, l'Association Française de Pédiatrie Ambulatoire.



**Conditions Tarifaires AxiSanté 5 Pédiatre : 1290 euros TTC** comprenant l'achat de la licence.

+ abonnement mensuel de 37euros TTC/mois comprenant l'abonnement aux mises à jour et au support technique éditeur, le Bulletin d'Information Quotidien, l'accès aux forums et aux services en ligne réservés aux clients AXILOG®.