

La DMP-compatibilité à l'épreuve du terrain

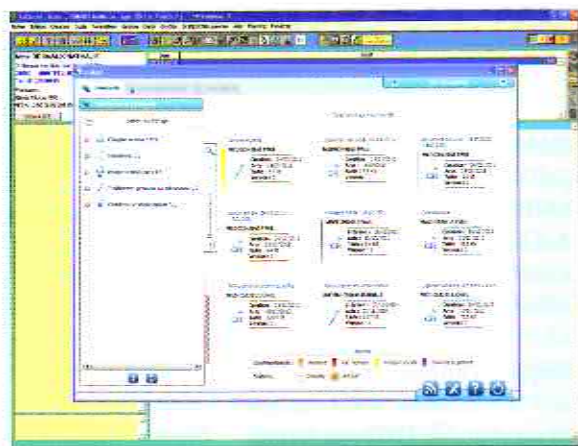
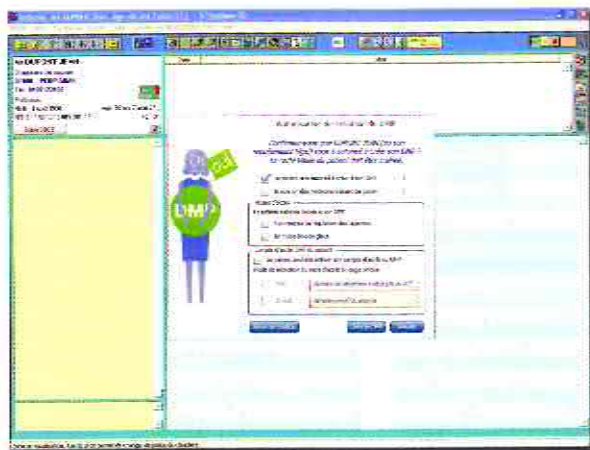

Écran de Demande d'autorisation pour la création d'un DMP (ci-contre) et écran de Consultation d'un DMP patient (ci-dessus)

S'APPUYANT SUR DES RETOURS D'EXPÉRIENCE LORS DE LA PHASE D'AMORÇAGE DANS LES QUATRE RÉGIONS TEST, AXILOG POURSUIT L'AMÉLIORATION DE SES LOGICIELS DMP-COMPATIBLES ET RENFORCE SES PARTENARIATS AVEC LES GROUPEMENTS DE COOPÉRATION SANITAIRE POUR LA MISE EN PLACE DE FORMATIONS SPÉCIFIQUES DMP À DESTINATION DES PROFESSIONNELS DE SANTÉ

Les premiers retours d'expérience enregistrés par Axilog, entité de CompuGroup Medical, dans les régions d'amorçage ont permis à l'éditeur de poursuivre, et dans la même direction, le développement de son logiciel DMP-compatible en fonction depuis mars 2011. Objectif : la qualité ergonomique et technique et la simplicité de prise en main d'un outil maintenant doté des nouvelles fonctionnalités liées au cahier des charges édicté pour le Dossier médical personnel. A cet égard Franck Frayer, président de CompuGroup Medical se félicite de la stratégie de l'ASIP Santé, « qui a choisi d'implémenter les fonctions DMP directement dans les logiciels métier existants », rendant ainsi ces dernières complémentaires des tâches réalisées habituellement par le logiciel de gestion du cabinet.

En clair, pour le médecin, rien ne change et il se maintient « dans son environnement habituel ». Le praticien n'aura donc pas, chaque fois que son outil de travail s'enrichit de nouvelles fonctionnalités, à réapprendre de A à Z l'interface qui va avec. Pour CompuGroup France il s'agit là, selon les termes de son président, d'une « stratégie de fond » : un pool d'ingénieurs dédiés a pour mission d'apporter au médecin un ensemble de services visant à faire du DMP un outil s'intégrant naturellement à sa pratique.

DES FORMATIONS ORGANISÉES EN PARTENARIAT AVEC AVEC LES INSTANCES RÉGIONALES

Depuis la version initiale utilisée dans le cadre de l'amorçage, deux mises à jour sont déjà intervenues, fruit des remarques recueillies auprès des premiers utilisateurs du logiciel. « Ces informations nous ont permis d'implémenter de nouvelles fonctionnalités à la version de démarrage », explique Isabelle Arnal, directrice des Projets transverses. A noter que, grâce à l'application Live Update, la mise à jour se fait à distance et de manière automatique, il suffit pour cela que le médecin accepte la mise à jour qui s'affiche sur son écran.

Au chapitre de la formation aux fonctionnalités DMP, des sessions de groupe ont été montées en partenariat avec les instances

régionales, et notamment les GCS (groupements de coopération sanitaire) des régions d'amorçage. Mais Axilog propose par ailleurs toute une palette d'outils et de formats à la carte : autoformation en ligne sur son site (www.axilog.fr), vidéos de formation, guide de familiarisation avec les fonctionnalités spécifiques DMP. Isabelle Arnal reste sereine quant à l'éventualité d'une explosion de la demande de formation DMP lorsque nous serons rentrés, en 2012, dans la phase de généralisation à tous les départements du déploiement du Dossier médical personnel. « Nous avons les moyens, assure-t-elle, de nous appuyer sur nos équipes pour déployer des sessions de formation à la demande, comme nous l'avons d'ailleurs fait lors de la généralisation de la télétransmission. » Une sérénité qui tient à l'expérience de terrain acquise pendant la phase d'amorçage, où Axilog a multiplié les formations express (30 minutes) à l'heure du déjeuner pour des médecins « pressés ». L'enjeu de ces formations a été d'ailleurs parfaitement perçu par les instances régionales, « avec lesquelles, souligne Franck Frayer, nous avons travaillé main dans la main et qui ont bien compris que la formation était capitale pour un déploiement réussi du DMP ».

Julien Ferri ■

Renseignements : www.axilog.fr